

VÝKAZ DOSAVADNÍHO A NOVÉHO STAVU ÚDAJŮ KATASTRU NEMOVITOSTÍ

Dosavadní stav			Nový stav												
Označení pozemku parc. číslem	Výměra parcely		Druh pozemku Způsob využití	Označení pozemku parc. číslem	Výměra parcely		Druh pozemku Způsob využití	Typ stavby Způsob využití	Zpús. určení výměr	Porovnání se stavem evidence právních vztahů					
	ha	m ²			ha	m ²				Díl přechází z pozemku označeného v katastru nemovitostí	dřívější poz. evidenci	Číslo listu vlastnictví	Výměra dílu		Označení dílu
1220/1	1	07 28	ostat. pl. sport.a rekr.pl.	1220/1 st.697	1	07 21	ostat. pl. sport.a rekr.pl. zast. pl.	bez čp/če tech.vyb	0 2						
					(1	07 28)									
	1	07 28			1	07 28									
															celá

Seznam souřadnic (S-JTSK)
Číslo bodu Souřadnice pro zápis do KN
Y X Kód kv.

954-49	588909.31	1094566.15	3
954-50	588910.14	1094570.26	3
954-51	588913.06	1094569.64	3
954-52	588912.22	1094565.52	3
1	588913.66	1094570.03	3
2	588912.61	1094564.95	3
3	588908.70	1094565.76	3
4	588909.75	1094570.84	3

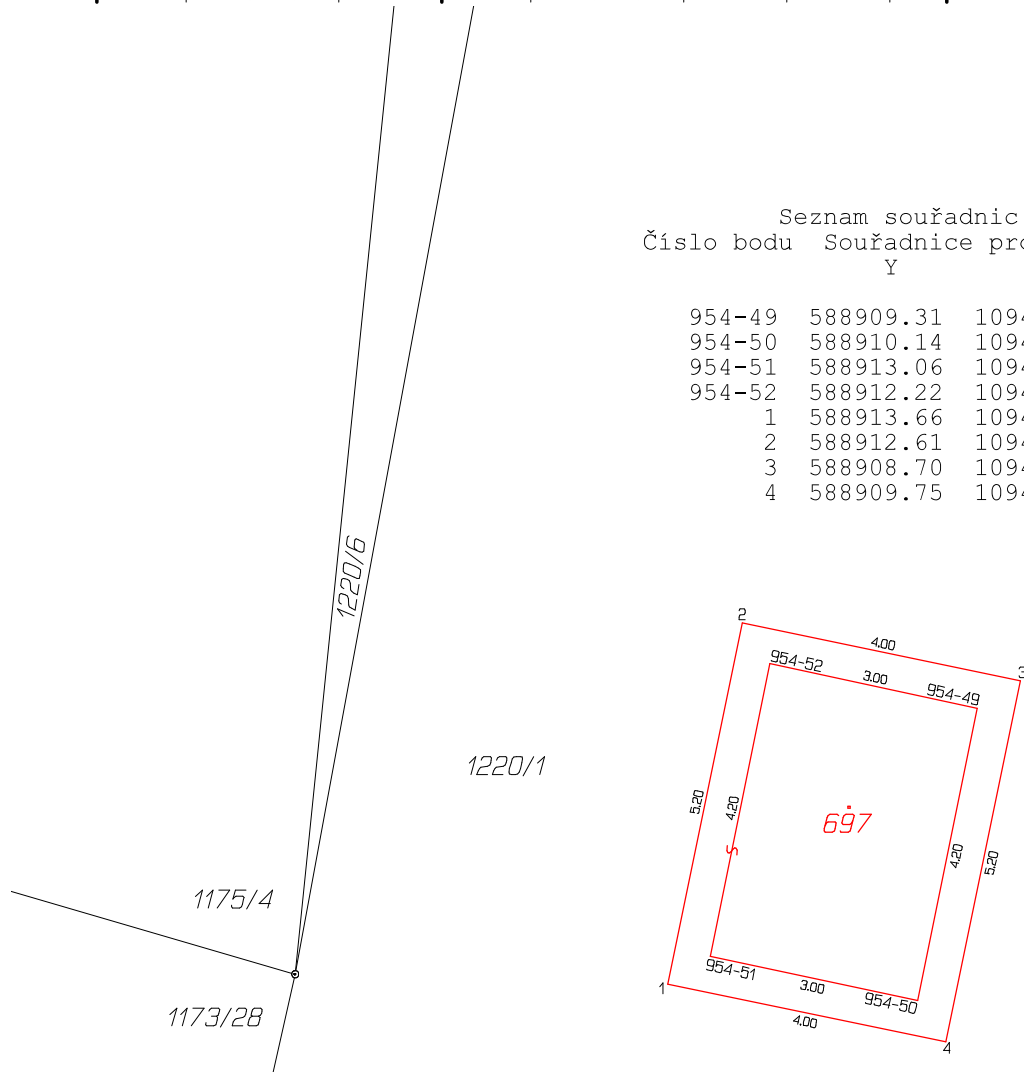

GEOMETRICKÝ PLÁN pro vyznačení obvodu budovy	Geometrický plán ověřil úředně oprávněný zeměměřický inženýr:	Stejnopis ověřil úředně oprávněný zeměměřický inženýr:
	Jméno, příjmení: Ing. Michal Kadlec	Jméno, příjmení:
	Číslo položky seznamu úředně oprávněných zeměměřických inženýrů: 1899/2000	Číslo položky seznamu úředně oprávněných zeměměřických inženýrů:
	Dne: 22. května 2024 Číslo: 866/2024	Dne: Číslo:
Náležitosti a přesnosti odpovídá právním předpisům.	Tento stejnopis odpovídá geometrickému plánu v elektronické podobě uloženému v dokumentaci katastrálního úřadu.	
Vyhotovitel: Ing. Michal Kadlec Za Lávkou 332 560 02 Česká Třebová IČ: 701 44 575 Číslo plánu: 963-636/2023 Okres: Svitavy Obec: Kunčína Kat. území: Kunčína Mapový list: Moravská Třebová 5-7/14 Dosavadním vlastníkům pozemků byla poskytnuta možnost seznámit se v terénu s průběhem navrhovaných nových hranic, které byly označeny předepsaným způsobem: roh dlažby	Katastrální úřad souhlasí s očištěním parcel. Bc. Lenka Vodvářková KÚ pro Pardubický kraj KP Svitavy PGP 938/2024-609 2024.05.28 10:02:00 +02'00'	Ověření stejnopisu geometrického plánu v listinné podobě.